

17.07.25 変更履歴		監理		株式会社教育施設研究所		竣工名称		新1関市立千原小学校校舎等建設(建築)工事		製図年月日		17.07.08		担当		製図		製図番号	
正		施工		株式会社三ツ矢建設工業		図面名称		天井伏図(アンカープラン)		縮尺		A3:1/100		コソノオートテック株式会社		〒700-0025 千原市立千原小学校校舎等建設(建築)工事 TEL 04392-1700 FAX 04392-1711		01	

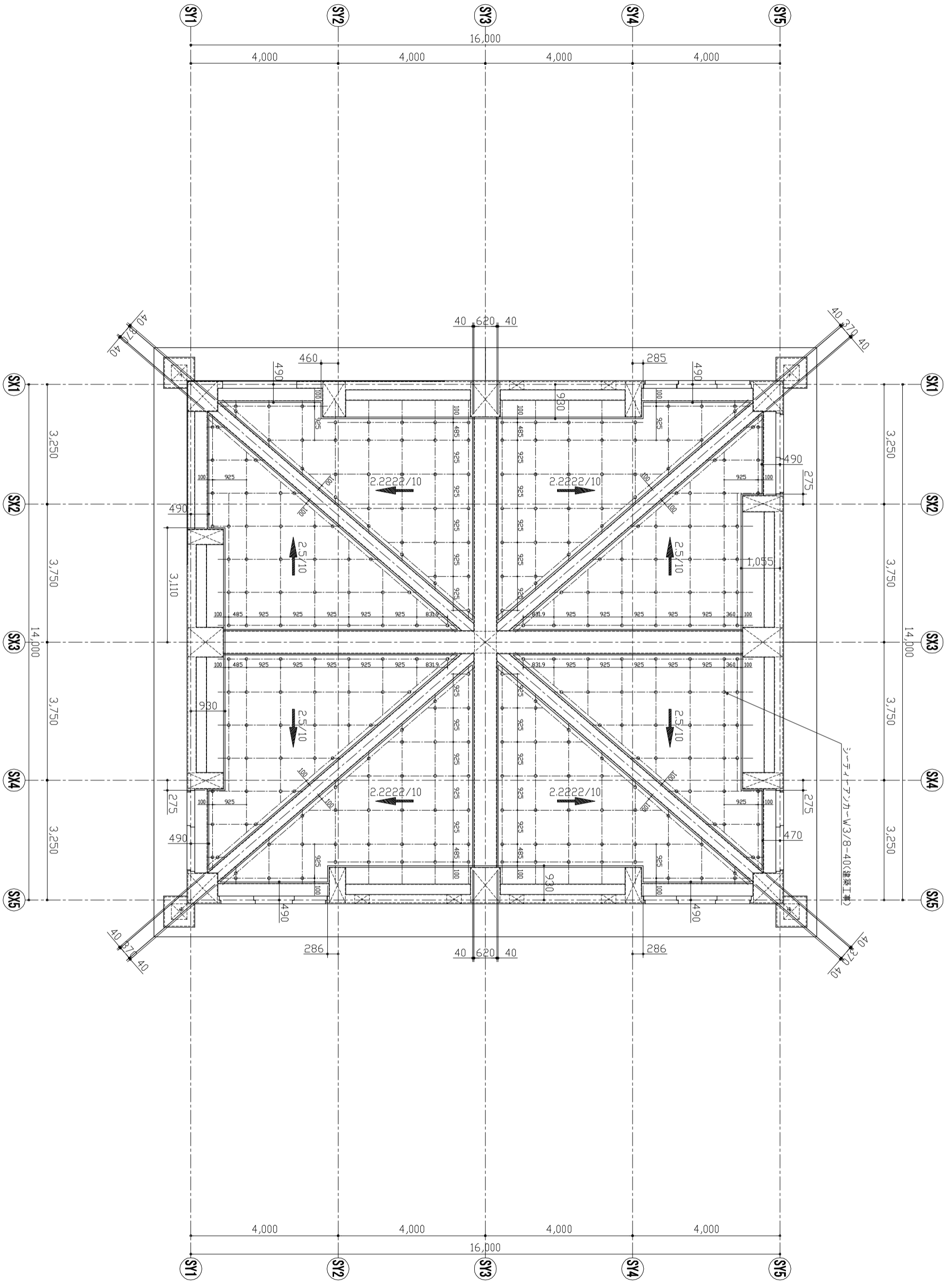

アンカーアンカーW3/8-40(建築工事)

17.07.25 工事計画図に修正	監理	株式会社教育施設研究所	工事名称	新一関市立千原小学校校舎等建設(建築)工事	製図年月日	17.07.08
	施工	株式会社三ツ矢建設工業	図面名称	天井伏図(仕上材割付)	縮尺	A3:1/100
			股		担当者	
			図面番号		02	

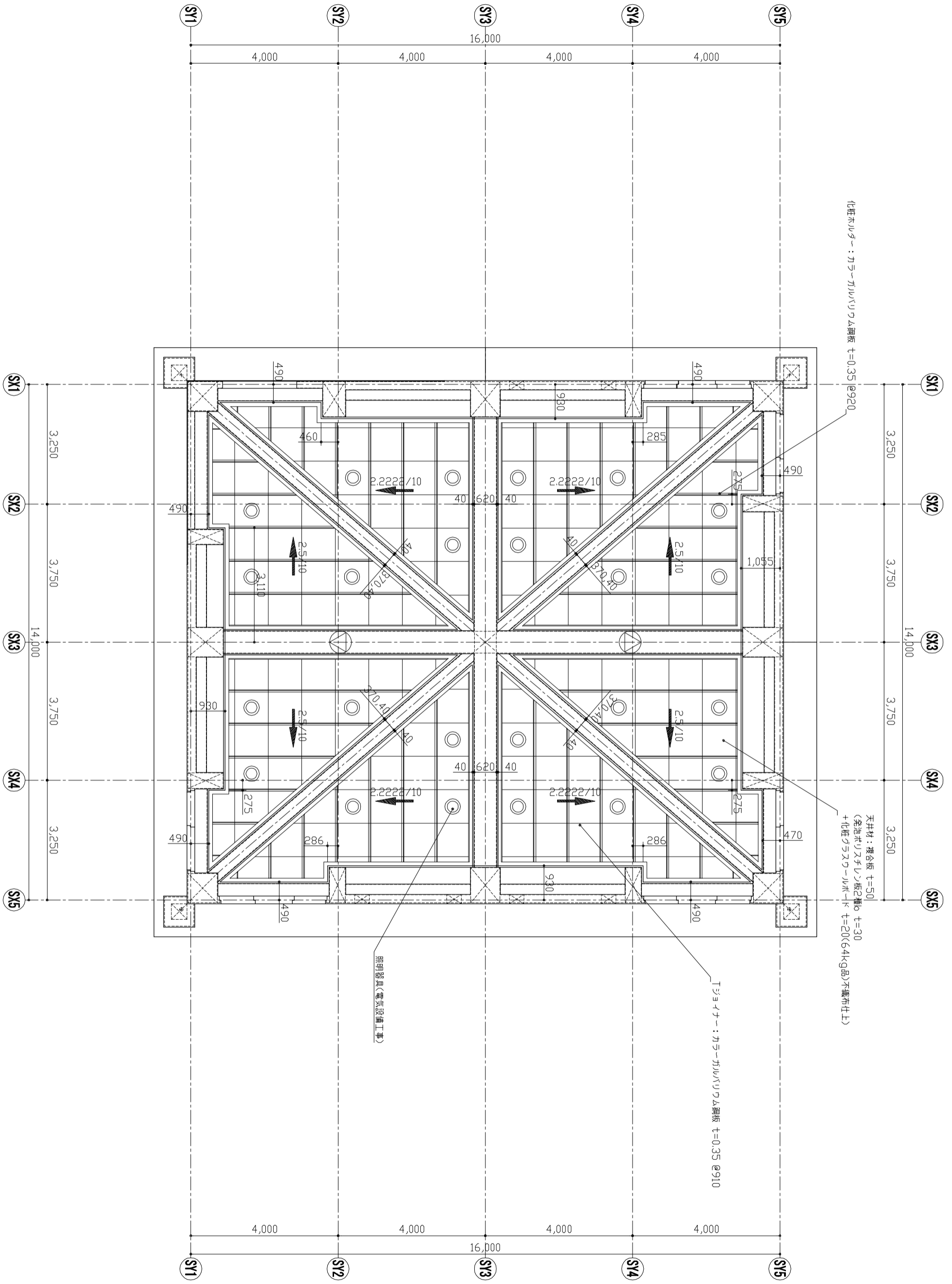

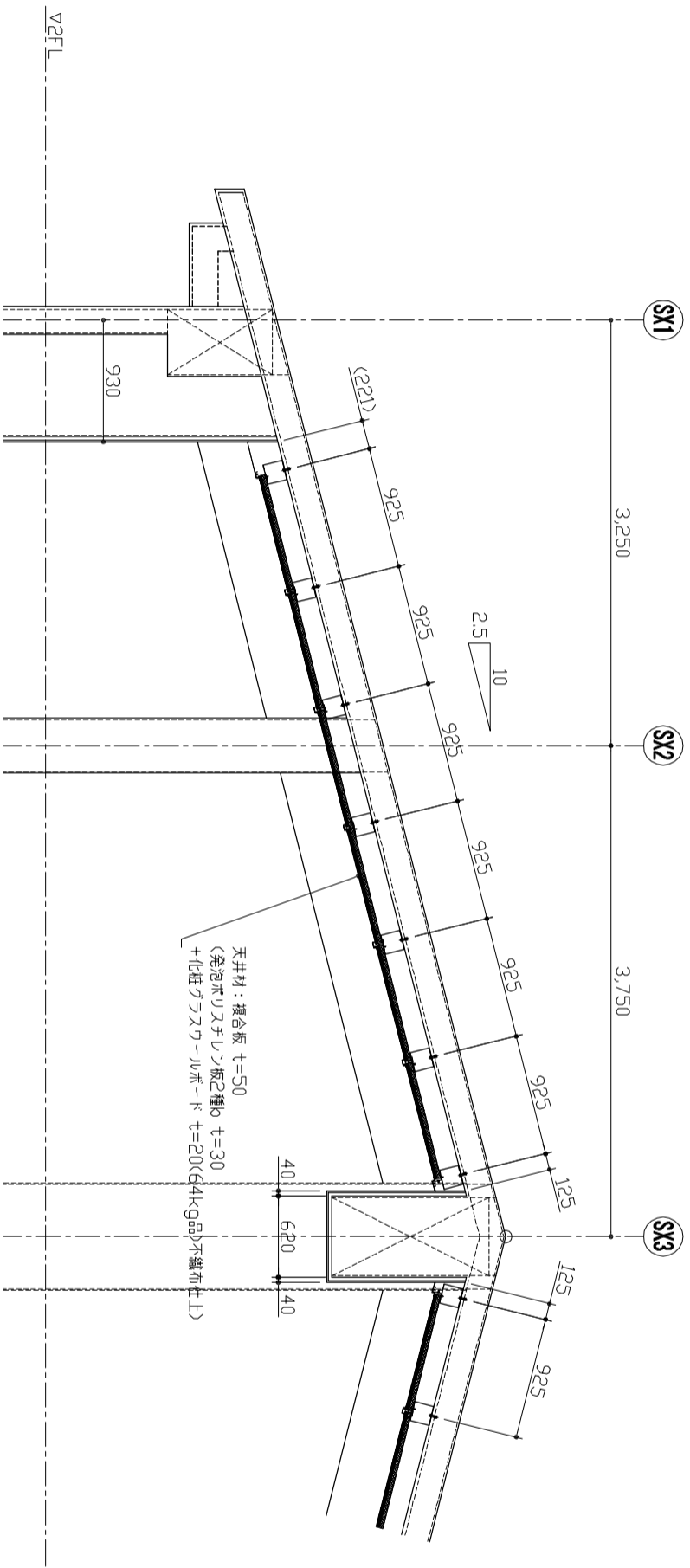

天井材：複合板 t=50
 (発泡ポリスチレン板) t=30
 +化粧ガラスウールボード t=20(64kg品)不織布仕上)

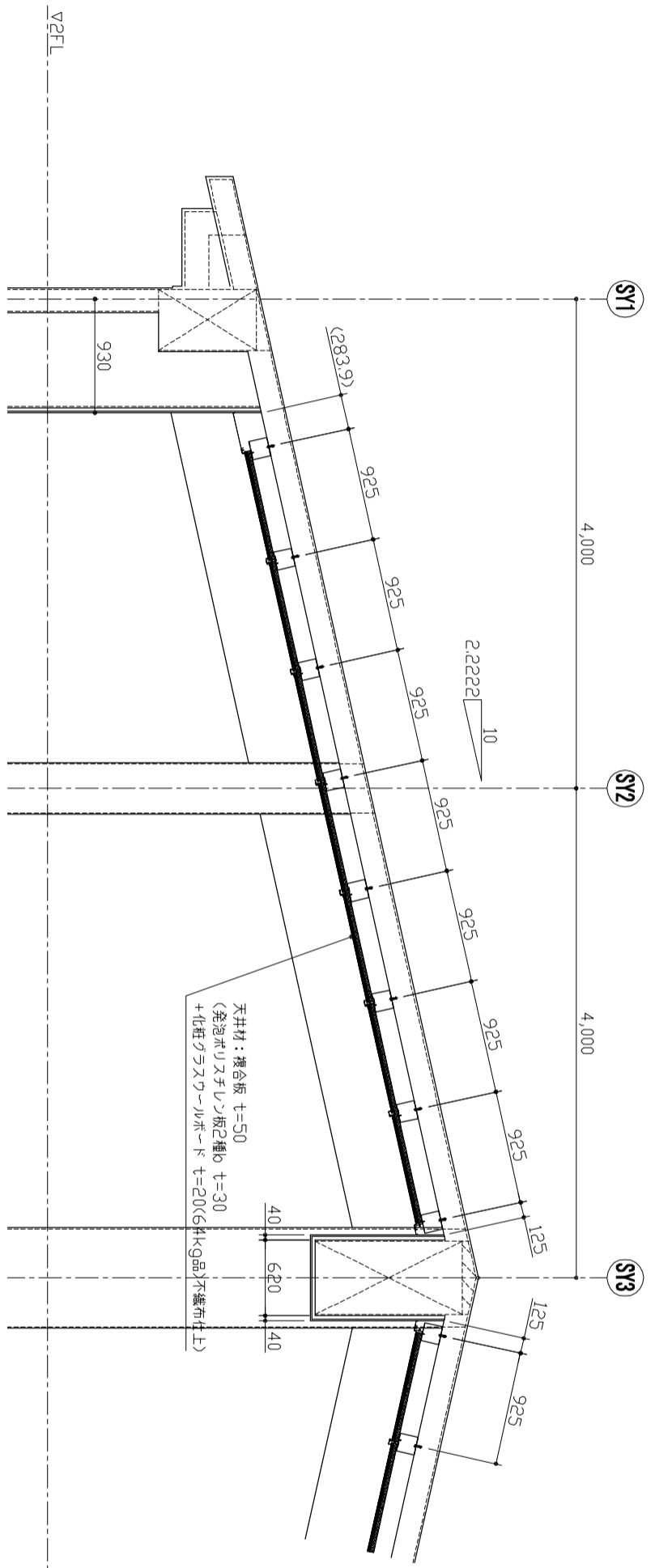

天井材：複合板 t=50
 (発泡ポリスチレン板) t=30
 +化粧ガラスウールボード t=20(64kg品)不織布仕上)

監理		株式会社教育施設研究所		工事名称		新一関市立千原小学校校舎等建設(建築)工事		製図年月日		17.07.08	
施工		株式会社三ツ矢建設工業		図面名称		基準断面図		縮尺		A3: 1/50	
								担当		製図	
								コソオートテック株式会社		図面番号	
								〒700-0025 千原町千原1-5-1 TEL 04395-1700 FAX 04395-1711		03	

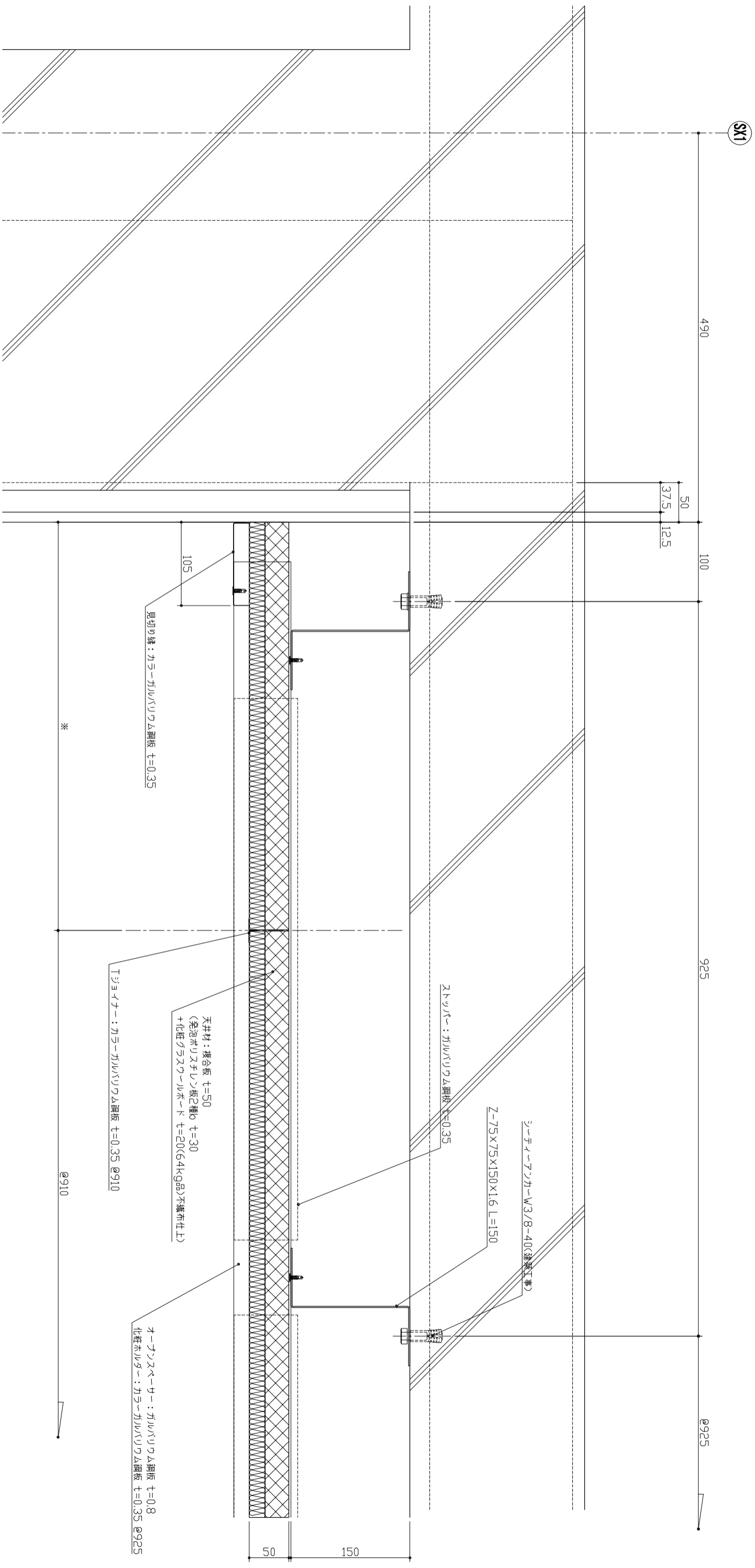

△「T.O.14」年エゾワバツグによる訂正 △「T.O.15」年エゾワバツグによる訂正 △「T.O.16」年エゾワバツグによる訂正 △「T.O.17」年エゾワバツグによる訂正 △「T.O.18」年エゾワバツグによる訂正 △「T.O.19」年エゾワバツグによる訂正 △「T.O.20」年エゾワバツグによる訂正 △「T.O.21」年エゾワバツグによる訂正 △「T.O.22」年エゾワバツグによる訂正 △「T.O.23」年エゾワバツグによる訂正 △「T.O.24」年エゾワバツグによる訂正 △「T.O.25」年エゾワバツグによる訂正 △「T.O.26」年エゾワバツグによる訂正 △「T.O.27」年エゾワバツグによる訂正 △「T.O.28」年エゾワバツグによる訂正 △「T.O.29」年エゾワバツグによる訂正 △「T.O.30」年エゾワバツグによる訂正 △「T.O.31」年エゾワバツグによる訂正 △「T.O.32」年エゾワバツグによる訂正 △「T.O.33」年エゾワバツグによる訂正 △「T.O.34」年エゾワバツグによる訂正 △「T.O.35」年エゾワバツグによる訂正 △「T.O.36」年エゾワバツグによる訂正 △「T.O.37」年エゾワバツグによる訂正 △「T.O.38」年エゾワバツグによる訂正 △「T.O.39」年エゾワバツグによる訂正 △「T.O.40」年エゾワバツグによる訂正 △「T.O.41」年エゾワバツグによる訂正 △「T.O.42」年エゾワバツグによる訂正 △「T.O.43」年エゾワバツグによる訂正 △「T.O.44」年エゾワバツグによる訂正 △「T.O.45」年エゾワバツグによる訂正 △「T.O.46」年エゾワバツグによる訂正 △「T.O.47」年エゾワバツグによる訂正 △「T.O.48」年エゾワバツグによる訂正 △「T.O.49」年エゾワバツグによる訂正 △「T.O.50」年エゾワバツグによる訂正 △「T.O.51」年エゾワバツグによる訂正 △「T.O.52」年エゾワバツグによる訂正 △「T.O.53」年エゾワバツグによる訂正 △「T.O.54」年エゾワバツグによる訂正 △「T.O.55」年エゾワバツグによる訂正 △「T.O.56」年エゾワバツグによる訂正 △「T.O.57」年エゾワバツグによる訂正 △「T.O.58」年エゾワバツグによる訂正 △「T.O.59」年エゾワバツグによる訂正 △「T.O.60」年エゾワバツグによる訂正 △「T.O.61」年エゾワバツグによる訂正 △「T.O.62」年エゾワバツグによる訂正 △「T.O.63」年エゾワバツグによる訂正 △「T.O.64」年エゾワバツグによる訂正 △「T.O.65」年エゾワバツグによる訂正 △「T.O.66」年エゾワバツグによる訂正 △「T.O.67」年エゾワバツグによる訂正 △「T.O.68」年エゾワバツグによる訂正 △「T.O.69」年エゾワバツグによる訂正 △「T.O.70」年エゾワバツグによる訂正 △「T.O.71」年エゾワバツグによる訂正 △「T.O.72」年エゾワバツグによる訂正 △「T.O.73」年エゾワバツグによる訂正 △「T.O.74」年エゾワバツグによる訂正 △「T.O.75」年エゾワバツグによる訂正 △「T.O.76」年エゾワバツグによる訂正 △「T.O.77」年エゾワバツグによる訂正 △「T.O.78」年エゾワバツグによる訂正 △「T.O.79」年エゾワバツグによる訂正 △「T.O.80」年エゾワバツグによる訂正 △「T.O.81」年エゾワバツグによる訂正 △「T.O.82」年エゾワバツグによる訂正 △「T.O.83」年エゾワバツグによる訂正 △「T.O.84」年エゾワバツグによる訂正 △「T.O.85」年エゾワバツグによる訂正 △「T.O.86」年エゾワバツグによる訂正 △「T.O.87」年エゾワバツグによる訂正 △「T.O.88」年エゾワバツグによる訂正 △「T.O.89」年エゾワバツグによる訂正 △「T.O.90」年エゾワバツグによる訂正 △「T.O.91」年エゾワバツグによる訂正 △「T.O.92」年エゾワバツグによる訂正 △「T.O.93」年エゾワバツグによる訂正 △「T.O.94」年エゾワバツグによる訂正 △「T.O.95」年エゾワバツグによる訂正 △「T.O.96」年エゾワバツグによる訂正 △「T.O.97」年エゾワバツグによる訂正 △「T.O.98」年エゾワバツグによる訂正 △「T.O.99」年エゾワバツグによる訂正 △「T.O.100」年エゾワバツグによる訂正		監理 株式会社教育施設研究所 株式会社三ツ矢建設工業	施工 株式会社教育施設研究所 株式会社三ツ矢建設工業	股 株式会社教育施設研究所 株式会社三ツ矢建設工業	工事名称 新一関市立千厩小学校校舎等建設(建築)工事 各部断面詳細図-3	図面名称 新一関市立千厩小学校校舎等建設(建築)工事 各部断面詳細図-3	製図年月日 17.07.08 縮尺 A3:1/5	担当 株式会社 コンオートテック株式会社 〒700-0025 千代田市千代田1-5-1 TEL 04305-7100 FAX 04305-1711	図面番号 06
--	--	----------------------------------	----------------------------------	---------------------------------	--	--	-----------------------------------	--	------------

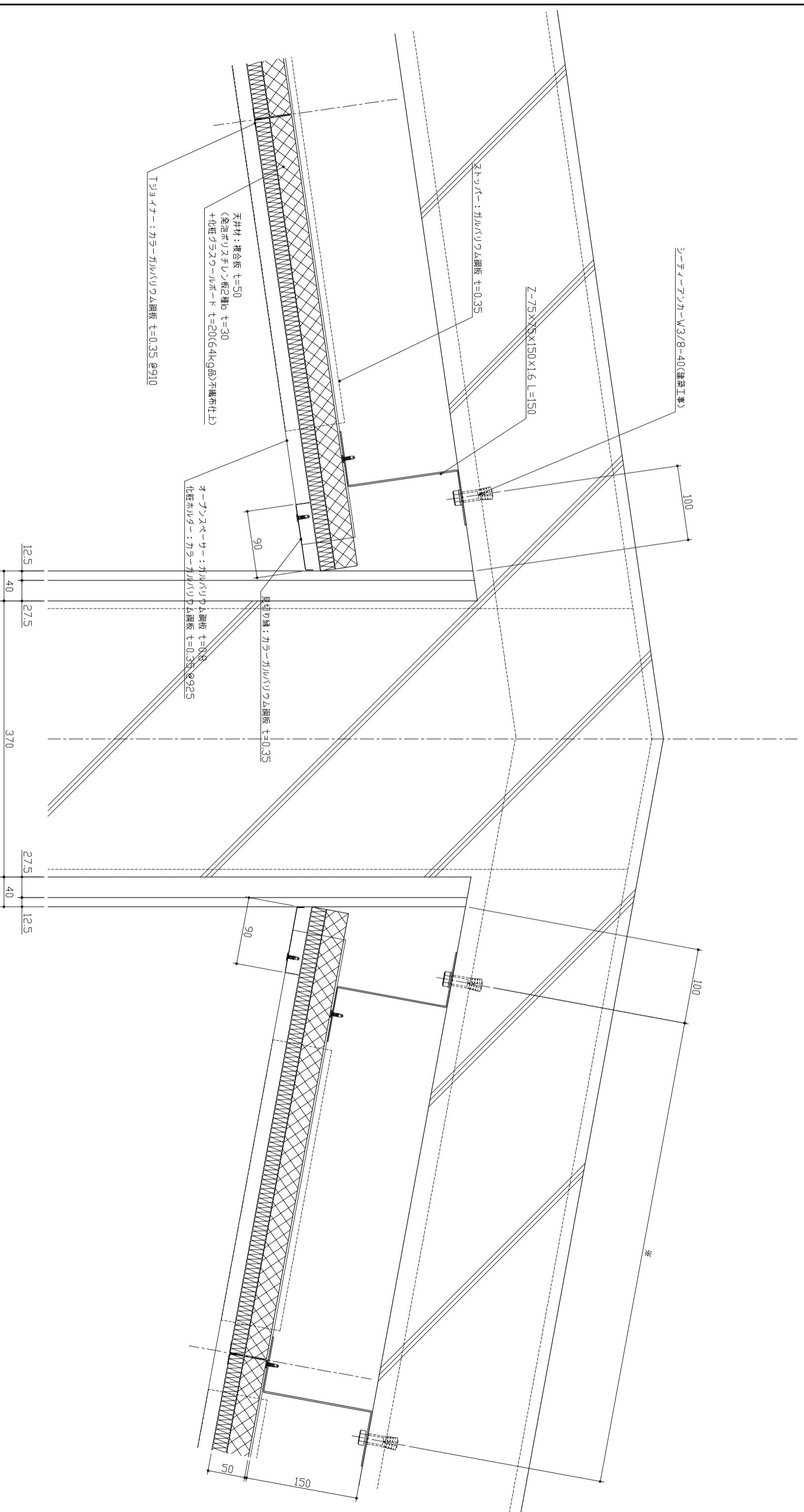

1	訂正								
2	訂正								
3	訂正								
4	訂正								
5	訂正								

▲	T1014 工事内容の訂正				▲				
▲	T1015 工事内容の訂正				▲				
▲	T1016 工事内容の訂正				▲				
▲	T1017 工事内容の訂正				▲				
▲	T1018 工事内容の訂正				▲				
▲	T1019 工事内容の訂正				▲				
▲	T1020 工事内容の訂正				▲				
▲	T1021 工事内容の訂正				▲				
▲	T1022 工事内容の訂正				▲				
▲	T1023 工事内容の訂正				▲				
▲	T1024 工事内容の訂正				▲				
▲	T1025 工事内容の訂正				▲				
▲	T1026 工事内容の訂正				▲				
▲	T1027 工事内容の訂正				▲				
▲	T1028 工事内容の訂正				▲				
▲	T1029 工事内容の訂正				▲				
▲	T1030 工事内容の訂正				▲				
▲	T1031 工事内容の訂正				▲				
▲	T1032 工事内容の訂正				▲				
▲	T1033 工事内容の訂正				▲				
▲	T1034 工事内容の訂正				▲				
▲	T1035 工事内容の訂正				▲				
▲	T1036 工事内容の訂正				▲				
▲	T1037 工事内容の訂正				▲				
▲	T1038 工事内容の訂正				▲				
▲	T1039 工事内容の訂正				▲				
▲	T1040 工事内容の訂正				▲				
▲	T1041 工事内容の訂正				▲				
▲	T1042 工事内容の訂正				▲				
▲	T1043 工事内容の訂正				▲				
▲	T1044 工事内容の訂正				▲				
▲	T1045 工事内容の訂正				▲				
▲	T1046 工事内容の訂正				▲				
▲	T1047 工事内容の訂正				▲				
▲	T1048 工事内容の訂正				▲				
▲	T1049 工事内容の訂正				▲				
▲	T1050 工事内容の訂正				▲				
▲	T1051 工事内容の訂正				▲				
▲	T1052 工事内容の訂正				▲				
▲	T1053 工事内容の訂正				▲				
▲	T1054 工事内容の訂正				▲				
▲	T1055 工事内容の訂正				▲				
▲	T1056 工事内容の訂正				▲				
▲	T1057 工事内容の訂正				▲				
▲	T1058 工事内容の訂正				▲				
▲	T1059 工事内容の訂正				▲				
▲	T1060 工事内容の訂正				▲				
▲	T1061 工事内容の訂正				▲				
▲	T1062 工事内容の訂正				▲				
▲	T1063 工事内容の訂正				▲				
▲	T1064 工事内容の訂正				▲				
▲	T1065 工事内容の訂正				▲				
▲	T1066 工事内容の訂正				▲				
▲	T1067 工事内容の訂正				▲				
▲	T1068 工事内容の訂正				▲				
▲	T1069 工事内容の訂正				▲				
▲	T1070 工事内容の訂正				▲				
▲	T1071 工事内容の訂正				▲				
▲	T1072 工事内容の訂正				▲				
▲	T1073 工事内容の訂正				▲				
▲	T1074 工事内容の訂正				▲				
▲	T1075 工事内容の訂正				▲				
▲	T1076 工事内容の訂正				▲				
▲	T1077 工事内容の訂正				▲				
▲	T1078 工事内容の訂正				▲				
▲	T1079 工事内容の訂正				▲				
▲	T1080 工事内容の訂正				▲				
▲	T1081 工事内容の訂正				▲				
▲	T1082 工事内容の訂正				▲				
▲	T1083 工事内容の訂正				▲				
▲	T1084 工事内容の訂正				▲				
▲	T1085 工事内容の訂正				▲				
▲	T1086 工事内容の訂正				▲				
▲	T1087 工事内容の訂正				▲				
▲	T1088 工事内容の訂正				▲				
▲	T1089 工事内容の訂正				▲				
▲	T1090 工事内容の訂正				▲				
▲	T1091 工事内容の訂正				▲				
▲	T1092 工事内容の訂正				▲				
▲	T1093 工事内容の訂正				▲				
▲	T1094 工事内容の訂正				▲				
▲	T1095 工事内容の訂正				▲				
▲	T1096 工事内容の訂正				▲				
▲	T1097 工事内容の訂正				▲				
▲	T1098 工事内容の訂正				▲				
▲	T1099 工事内容の訂正				▲				
▲	T1100 工事内容の訂正				▲				

監理
施工

株式会社教育施設研究所
株式会社三ツ矢建設工業

監
工
事
名
称

新一関市立千原小学校校舎等建設(建築)工事
各部断面詳細図-4

製
図
日
付

17.07.08

縮
尺

A3:1/5

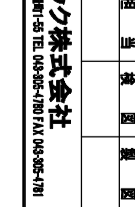

製
図
番
号

07

△	1. 07.11 子エツハツノニ由ル訂正	△
△		△
△		△
△		△
△		△
△		△
△		△
△		△
△		△
△		△
△		△

監理	株式会社教育施設研究所
施工	株式会社三ツ矢建設工業

股	工事名称	新一関市立千厩小学校校舎等建設(建築)工事
股	図面名称	各部断面詳細図-5

製図年月日	17.07.08
縮尺	A3:1/5
担当者	コソノオートテック株式会社
製図者	〒799-0225 千歳市東山町6丁目1-5 TEL.049395-1799 FAX.049395-1791
図面番号	08

